ホンダ ディオフィット

97年５月～モデル
型式AF27　SK50V
型式AF27　SK50V－II

サイドスタンド取付説明書　NK－145

このたびは、ニシモトのサイドスタンドをお買いあげいただきまして誠に有難うございました。
本書は**ホンダ ディオフィット**の取り付け方法、並びに取り扱い方法について記載してあります。取り付け前には本書を必ずお読みいただき、正しい取り付けを行なって下さい。取り付け後は「取り扱い説明書」を必ずお客様にお渡し下さい。お客様は注意事項をよくお読みになって必ず保管して下さい。

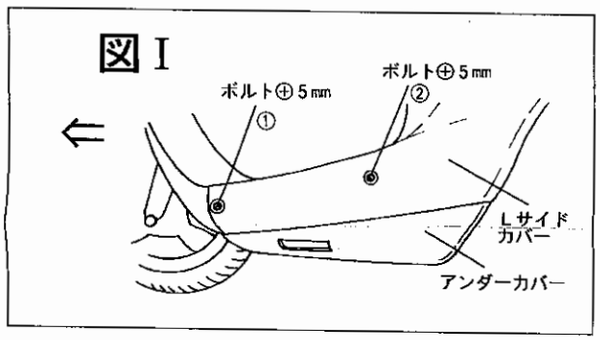

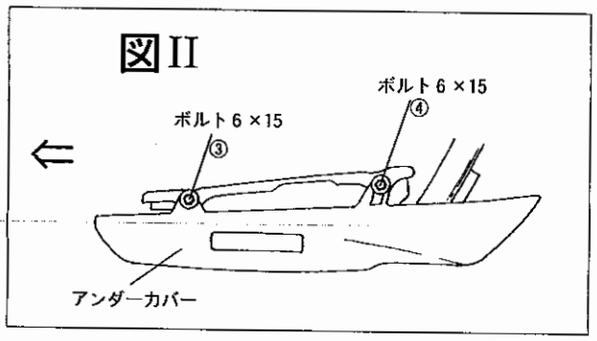

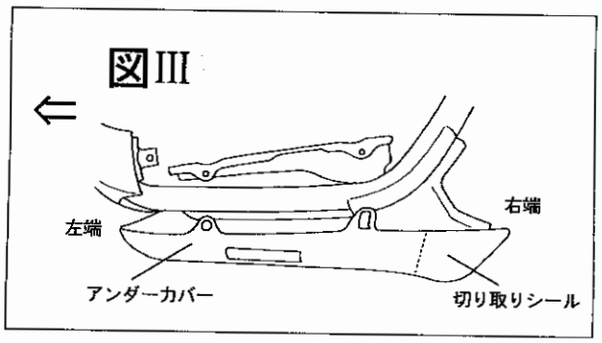

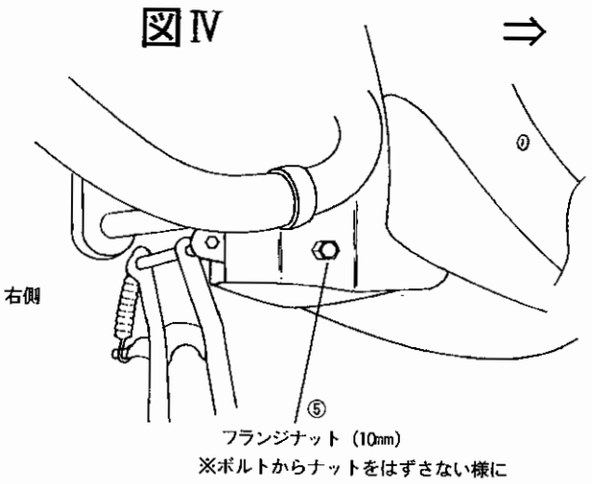

①初めにＬ・サイドカバー図Ⅰの①②のボルト（⊕５×15）を図Ⅱの様に取りはずして下さい。（その時Ｌ・サイドカバーに付いているツメを折らない様に注意して取りはずして下さい。車とＬ・サイドカバーの隙間にクレ556か滑りの良い油を吹き付けるとはずしやすいです。）

②図Ⅱのアンダーカバー③④のボルト（６×15）を図Ⅲの様に取りはずして下さい。

③そしてアンダーカバーの右端に切り取り部分のシールを図の様に貼り付け、点線に沿って金ノコかカッターナイフで切り取って下さい。

④図Ⅳの様に右側のエンジンハンガーのフランジボルト⑤のフランジナット④（10㎜）を５㎜ほどゆるめて（その時フランジボルト⑤からフランジナットをはずさない様）かるくたたき、図Ⅴの様に左側のフランジボルト⑤の頭が５㎜程出る様にして下さい。（本体スタンドの鉄板の厚みが４㎜です。）

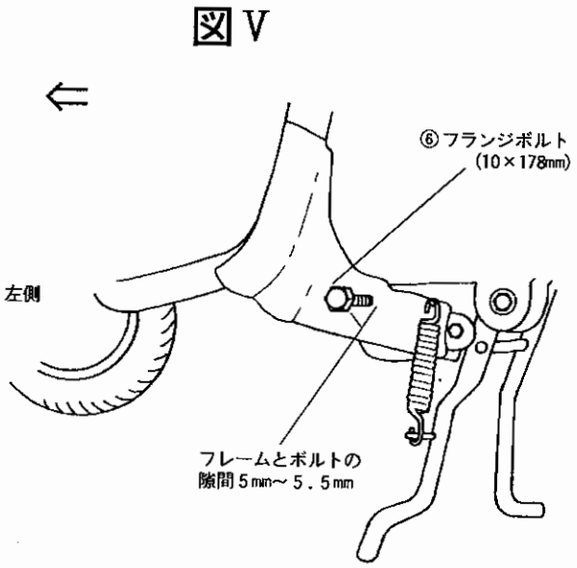

裏面に続きます

販売元：株式会社カスタムジャパン

図Ⅵ

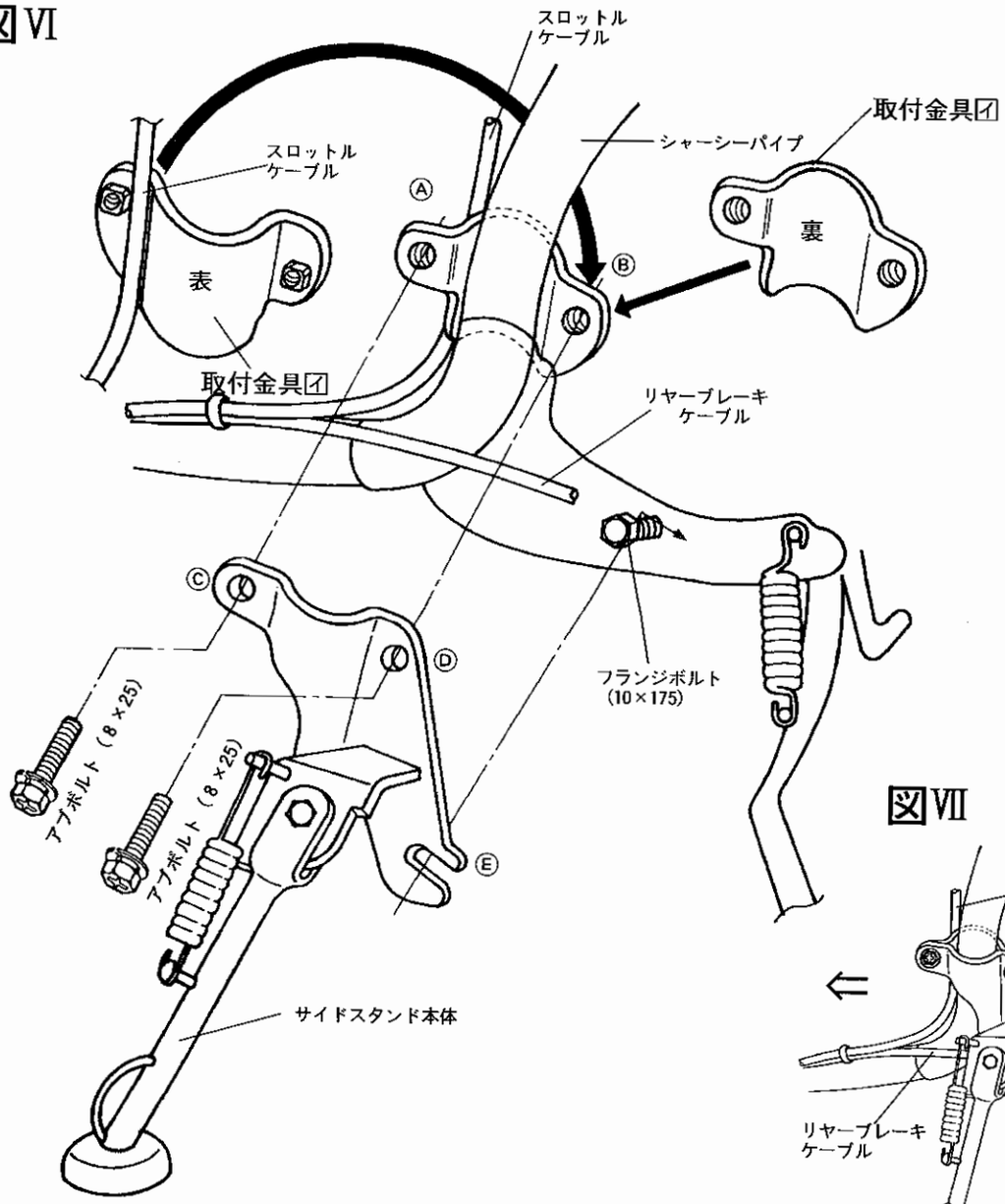

図Ⅶ　取付完了図

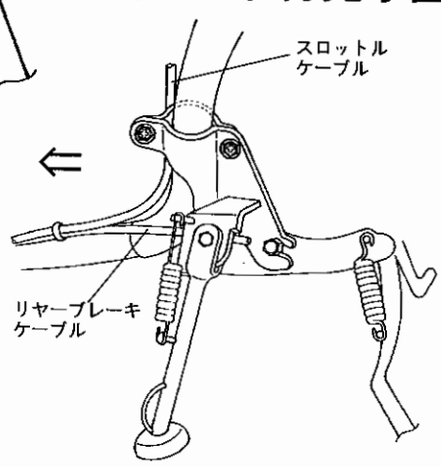

⑤取付金具☑の表側にスロットルケーブルを図Ⅵの様にしてシャーシーパイプの左側から回す様にして取付金具☑を図の様にはめ込んで下さい。

⑥そしてスタンド本体を⑤のフランジボルトの隙間（約5㎜）にⒺの箇所のスタンド本体を横からはめ込み、⑤のフランジボルトをかるくたたき込み、ⒶⒸの孔にボルト（8×25）、ⒷⒹの孔にボルト（8×25）をかるく締め付け、⑤のフランジボルトを元通りにして④のフランジナット（10㎜）を強く締め付けて、ⒶⒸ・ⒷⒹの各ボルトを交互に締め付けて下さい。

⑦取付け後サイドスタンドの足を動かしスタンドの足が車体にあたらないか確認して下さい。

⑧そしてアンダーカバーを元通りにしてボルト③④を締め付けて下さい。

⑨最後にＬサイドカバーを元通りにはめ込みボルト（⊕5×15）①②を締め付けて取付け完了です。

部品構成

No.	部品名称	個数
1	スタンド本体	1
2	取付金具☑	1
3	アブボルト8×25	2
4	切取りシール・金ノコ	1
5	取付説明書・注意事項書	1

取付け必要工具

プラスドライバー

スパナ

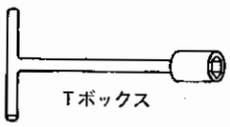
Tボックス

標準価格¥

NISHIMOTO.K.K

販売元：株式会社カスタムジャパン